FLÄCHENNUTZUNGSPLAN 2035 - 2. Änderung

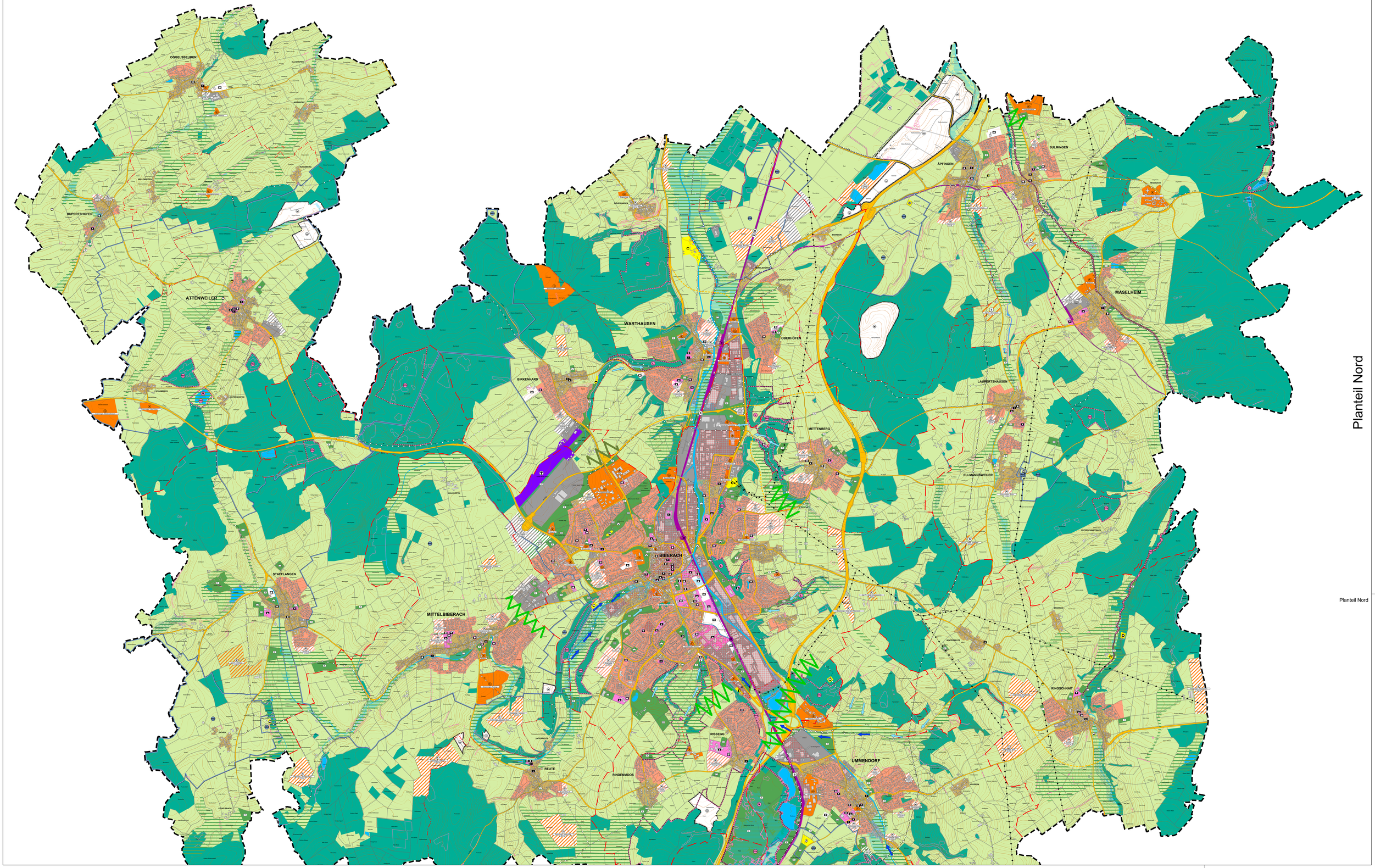

Planteil Nord