Rißegg-Rindenmoos

JAHRESRÜCKBLICK 2024

Impressum
Herausgeber: Ortsverwaltung Rißegg
Rißegger Straße 106/1
88400 Biberach an der Riß, Rißegg
Telefon: 07351 51-9690
E-Mail: OVRissegg@Biberach-Riss.de

Liebe Mitbürgerinnen und Mitbürger aus Rißegg, Rindenmoos und Rißegg-Halde,

Bild: OV Rißegg

ich hoffe, Sie hatten einen friedvollen Jahreswechsel und sind gut in das neue Jahr gestartet, dessen erster Monat auch schon wieder beinahe vorbei ist,

Für unsere Ortschaft war 2024 wiederum ein ereignisreiches Jahr. Beim Erstellen des Jahresrückblickes wird deutlich, wie vielfältig unser örtliches Leben und wie groß das ehrenamtliche und soziale Engagement ist. Allen, die sich für unser Gemeinwesen einsetzen, sei auch im Namen des Ortschaftsrates auf das Herzlichste gedankt.

Der Ortschaftsrat hat sich letzte Woche in Klausur begeben, um die Ziele für die Legislaturperiode bis 2029 festzulegen. Oberste Priorität hat der Hochwasserschutz. Dies wird noch viel Anstrengung mit sich bringen, doch das Gremium ist optimistisch, dass die Zeitschiene gehalten werden kann. Aber auch der Ausbau der Kindertageseinrichtungen sowie der Einstieg in das Dorfentwicklungskonzept sind Themen, denen ein besonderes Augenmerk zugemessen werden muss.

2025 steht im Februar die Wahl zum deutschen Bundestag an. Bitte gehen Sie zur Wahl, die sicherlich richtungsentscheidend für unser Land sein wird.

Ich freue mich auf vielfältiges, spannendes und optimistisches 2025. Gemeinsam werden wir unser Gemeinwesen gestalten und (er)leben.

Ihr

Tom Abele
Ortsvorsteher
Vorsitzender des Ortschaftsrates
Rißegg-Rindenmoos

Januar

Zu Beginn des Jahres 2024 zählte unsere Ortschaft insgesamt 2486 Einwohnerinnen und Einwohner, was einem Bevölkerungszuwachs von 127 Personen zum Vorjahr entsprach.

Das Jahr startete mit der grandiosen Aufführung des Stücks „Bäckerei Bräzzele“ des Theatervereins. Die Lachmuskeln hatten wieder einmal Hochkonjunktur. Ein Mancher mag sich noch erinnern: „Bräzzeles Bräzla breseled it und Knauseles Knauza gniagaled it“.

Bild: OV – Schlußbild der Derniere

Der Narrenverein Reute-Rindenmoos e.V. lud am 12.01.2024 zum Fasnetsauftakt in die Gemeindehalle Reutte ein. Ein gelungener Auftakt in eine eher kurze Fasnetssaison.

Die Vorstellung der Erstkommunionkinder fand am 14.01.2024 statt im Rahmen der Eucharistiefeier in unserer Kirche St. Gallus statt.

Am gleichen Tag fand in der Turnhalle der Tag des Kinderturnens unter dem Motto „Hoppel und Bürste im Schnee“. Es wurde dazu eingeladen beim Hüpfen, Laufen, Schwingen, Balancieren und zum Springen eingeladen.

Am 15. Januar verstarb völlig unerwartet der geschäftsführende Vorstand der Soldaten und Reservistenkameradschaft Rißegg-Rindenmoos Raimund Kiechle, der den ältesten Verein Rißeggs über viele Jahre hinweg geprägt hat.

...

Durch den Musikverein Rißegg-Rindenmoos e.V. fand am 27. Januar die erste Papiersammlung im neuen Jahr statt. Weitere folgten und stellen eine Einnahmequelle des Vereins dar. Die Bevölkerung unterstützt den Verein, was die Papierbündel am Straßenrand jedes Mal zeigen.

Februar

Der Gartenbauverein Rißegg-Rindenmoos e.V. lud am 1. Februar zum ersten Stammtisch des neuen Jahres im Gasthaus Adler in Rißegg ein.

Am „Glompigen“ fand der Ortsverwaltungssturm der Eisweiber und die Kinderfasnet statt. Dort hieß es erstmal den Ortsvorsteher abzusetzen, um dann entspannt Kinderfasnet zu feiern. Ortsvorsteher Tom Abele händigte den Eisweibern erstaunlich schnell Amtskette samt Schlüssel aus, allerdings mit dem Hinweis, auch zu schauen, dass alles wie gewohnt weiterläuft:

„Die nächste feif Tag bisch Du dr Boss,
Gugg blos, dass au nix goht in d’Hos.
Damid da au zom schaffa kommsch
Du jetzt den Schlüssel nemmscht“.

Bild: OV

Vorsitzender Patrick Scheeb beruhigte den OV mit einem kräftigen Eiszapfa – en dr‘ Fratza.

Im Anschluss fand der erste Kinderfasching im voll besetzten Dorfgemeinschaftshaus statt. Bei einem abwechslungsreichen Programm bei bester Stimmung waren alle Anwesenden sich schnell einig, dass man sich auf eine Wiederholung im kommenden Jahr freut.
Bilder: OV

Geh mr mol auf d‘ Fasnet na.
Am glompigen Donnerstag wurde auch in der Grundschule kräftig gefeiert! Stimmungsvoll startete dieser besondere Tag mit einem Schülergottesdienst. Im Anschluss lief die ganze Schulgemeinschaft kostümiert durch das Dorf zur Schule. Hier wurde dann eifrig in den bunt geschmückten Klassen gefeiert.

Bild: Grundschule Rißegg

Auch die Senioren feierten Fasnet im Dorfgemeinschaftshaus, bewährt veranstaltet die Seniorengemeinschaft Rißegg-Rindenmoos.

Als Projekt der der Auszubildenden entstand in der Ausbildungsstation Ortsverwaltung ein Wegweiser durch Rißegg-Rindenmoos, der im Februar vorgestellt wurde. Neben geschichtlichen Informationen, dem Leistungsangebot der Ortsverwaltung und der Vorstellung des Ortschaftsrates werden auf über 30 Seiten Vereine, Organisationen, Institutionen und Bildungseinrichtungen beschrieben.

...

März

Der Musikverein Rißegg-Rindenmoos e.V. hielt Anfang März seine Generalversammlung ab.
Es gab eine neue Besetzung in der Vorstandschaft.
Katharina Steinhauser wurde neu als stellvertretende Festwirtin und Hannah Hildenbrand als stellvertretende Jugendleiterin in den Vorstand gewählt. Der Finanzvorstand und Vorsitzende des Vorstands Thomas Herrmann, Organisationsvorstand Hans-Peter Haid und Mitgliedervorstand Fabian Knupfer wurden in ihren Ämtern bestätigt.

Bild: Musikverein Rißegg-Rindenmoos

Anlässlich des jährlichen Weihnachtsreitens, dass sich seit jeher größten Besucherzahlen erfreut, sammelt der Reitclub Rissegg freiwillige Spenden der Zuschauer. In Summe konnte der Verein Ende Februar einen Spendenscheck in Rekordhöhe von 2.870,51 € an Frau Maiki, die bei der Caritas Biberach-Bad Saulgau den Bereich JARO Lebensbegleitung als Koordinatorin verantwortet übergeben.

Bild: Reitclub

Am Montag den 04. März fand in der Grundschule Rißegg die Schulanmeldung statt.
Der Gartenbauverein Rißegg-Rindenmoos e.V. lud am 04.03.2024 zur Jahreshauptversammlung ein. Diese fand im Dorfgemeinschaftshaus statt. Achim Brüchle wurde in seinem Amt als 1. Vorsitzender bestätigt.

Am 17. März veranstaltete der Musikverein Rißegg-Rindenmoos e.V. in der Turn- und Festhalle Rißegg sein Bockbierfest. Fassanstich mit Weißwurstfrühstück wurden musikalisch mit Blasmusik untermalt.
Beim reichhaltigen Mittagstisch hatten die Gäste die Auswahl aus regionalen Speisen. Die Veranstaltung erfreute sich großen Zuspruchs.

Am 19.03.2024 fand im Dorfgemeinschaftshaus Ortschafsratssitzung statt, die Tagesordnung umfasste unter anderem eine Bürgerfragstunde und einen Bericht zum Stand – Mobilfunkmast im Bereich Biomassehof Zell.

Ministerpräsident Winfried Kretschmann und Minister Thomas Strobl kamen am Freitag den 22.03.2024 nach Biberach. Damit folgten sie einer Einladung von Landrat Mario Glaser und Oberbürgermeister Norbert Zeidler.

Der letztjährige Aschermittwoch wirkte bei vielen Menschen aus Biberach und der gesamten Region noch nach. Aufgrund teilweise gewaltsamer Ausschreitungen musste eine politische Veranstaltung in der Stadthalle abgesagt werden. Ministerpräsident Kretschmann und sein Stellvertreter Innenminister Thomas Strobl gaben Impulse zum Thema politische Streitkultur und ihre Grenzen.

Am 22. März wurden im Werkraum der Grundschule unter der Leitung von Manfred Schneider und Fritz Schmid, Palmen für den Palmsonntag gebastelt. Bei einer entspannten Atmosphäre wurde in ca. einer Stunde alles Nötige – vom auffädeln der Eier bis zum Kranzen – umgesetzt.

Vom 22.03.2024 bis zum 24.03.2024 hatten sich beim Reitclub Rissegg e.V. 344 Starts in neun Dressurprüfungen angekündigt.

...

Der Theaterverein spendete an die Grundschule. Bestimmt denken viele an das Stück „Bäckerei Bräzzele“ zurück, welches im Namen des Theatervereins bestens unterhalten hat. Aus den Einnahmen des Vereins ging nun eine Spende von 150 € an den Förderverein der Grundschule.

Bild GS

Ortsputzede der Grundschule Rißegg

Kaum wird es draußen wieder etwas heller und freundlicher, da fragen zahlreiche Kinder schon nach der Putzede, sagt die Rektorin Dr. Andrea Moll.
So zog jede Klasse im März – ausgerüstet mit Müllsäcken, Eimern, Handschuhen und Greifzangen – los, um möglichst viel störenden Unrat aufzusammeln. Besonders aufgefallen sind zahlreiche Zigarettenstummel.

Am 26. März besichtigte der Ortschaftsrat die Hochwasserschutzmaßnahme in Untersulmetingen, um sich einen Eindruck über die Dimension der geplanten Maßnahmen in Rindenmoos zu verschaffen.

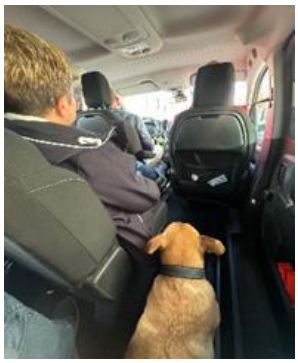

Der Ortschaftsrat war sich einig, dass die geplante Maßnahme oberste Priorität besitzen.

Ende März vor Ostern verkaufte der Fischereiverein wie gewohnt Rißegg e.V. geräuchte und fangfrische Forellen.

Am Sonntag den 31. März wurden die Uhren um 2:00 Uhr auf 3:00 Uhr vorgestellt. „Die Nacht ist eine Stunde kürzer“ und somit ist das auch der Beginn der Sommerzeit. Der Monat März lieferte fristgerecht am Ende einen Vorgeschmack auf wärmere Tage.

April

Die Eisweiber führten am 07.04.2024 ihre Jahreshauptversammlung in der Alten Schule in Rindenmoos durch.

Patrick Scheeb und Andi Frisch führen den Verein als 1. und 2. Vorsitzender.

Bild: NV

Der Ortschaftsrat tagte am 16.04.2024 Ortschafsratssitzung im Dorfgemeinschaftshaus. Auf der Tagesordnung standen unter anderem die Kindergartenbedarfsplanung und Kindergartenbericht, die Erweiterung der Kita St. Gallus Rißegg, der Hochwasserschutz Rindenmoos und Hochwasserschutz Biberach Südwest. Der Ortschaftsrat sprach sich für eine Trägervielfalt in den Kindergärten aus und forderte den zügigen Beginn des Anbaus von 2 Gruppen an das Kinderhaus.

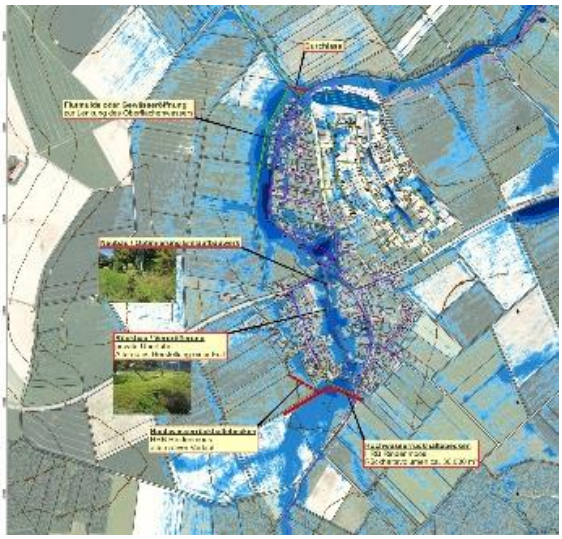

Beim Hochwasserschutz wurde der aktuelle Stand und die Zeitleiste vorgestellt. Der OR befürwortete die Planung und mahnte die schnelle Weiterplanung an.
Der Ortschaftsrat sah dabei den Grunderwerb als zentrales Kriterium.

...

Bild: OV

In dieser Sitzung durfte Ortsvorsteher Tom Abele im Namen des Ortschaftsrates Herrn Walter Herzhauser zu seinem 70. Geburtstag gratulieren. OV Abele würdigte Herzhauser als einen Aktivposten in unserer Ortschaft.

Abele verwies auf die erfolgreiche Führung des Sportvereins durch seine Person.

Die Kommunalwahl warf ihre Schatten voraus. 14 Bewerberinnen und Bewerber auf zwei Wahlvorschlägen wurden für die Wahl zum Ortschaftsrat am 09. Juni zugelassen:

Ortschaftsratswahl der Ortschaft Rißegg-Rindenmoos

Freie Wähler (FW)

101 **Deibler, Karen**; Sprachtrainerin; 1961; Biberach-Rißegg

Bürgerliche Liste Rißegg-Rindenmoos/Christlich Demokratische Union Deutschlands (BLRR/CDU)

201 **Abele, Tom**; Geschäftsführer; 1965; Biberach-Rißegg
202 **Brüchle, Achim**; Vermessungstechniker; 1970; Biberach-Rißegg
203 **Ege, Iris**; Niederlassungsleiterin; 1968; Biberach-Rißegg
204 **Hildenbrand, Jürgen**; Diplom-Ingenieur; 1967; Biberach-Rißegg
205 **Hochhausen, Jörg**; Geschäftsführer i.R.; 1961; Biberach-Rißegg
206 **Imhof, Theo**; Systemanalytiker; 1971; Biberach-Rindenmoos
207 **Kössler, Steffen**; Leiter Elektro/Automatisierungstechnik; 1988; Biberach-Rißegg
208 **Liebeskind, Thomas**; Projektmanager; 1968; Biberach-Rindenmoos
209 **Pretzel, Martin**; Realschullehrer; 1989; Biberach-Rißegg
210 **Prinz-Jäger, Mirjam**; Projektleiterin in Teilzeit; 1984; Biberach-Rindenmoos
211 **Scheffold, Johannes**; Betriebswirt; 1968; Biberach-Rißegg
212 **Schnur, Tobias**; Kaufmännischer Sachbearbeiter; 1979; Biberach-Rißegg
213 **Schuhwerk, Daniela**; Lehrerin; 1984; Biberach-Rißegg

In Sachen Funkmast beim Biomassen Hof Zell gab es einen Kompromiss aller Beteiligten. Der ursprünglich vom Mobilfunkbetreiber ursprünglich favorisierte Standort bei den Schulen konnte nun an den vom Ortschaftsrat vorgeschlagenen Standort am Verbindungsweg zum Stadtfriedhof verschoben werden, mit dem größtmöglichen Abstand zu den Bebauungen.

Am 17. April lud der Singkreis St. Gallus alle Sängerinnen und Sänger sowie Interessierte zur Jahreshauptversammlung in die kirchliche Räumen des Dorfgemeinschaftshauses ein.

Die Kinderoper Papageno war am 18.04.2024 zu Besuch in Rißegg. Bereits Wochen zuvor hatten sich die Kinder der Grundschule Rißegg und der Grundschule des Bischof-Sproll-Bildungszentrums auf den Besuch der Kinderoper Papageno vorbereitet. Mit der „Zauberflöte“ von W.A. Mozart war ein kindgerechtes Stück ausgewählt. Für den Workshop wurden die Rollen von Tamino, Pamina, Sarastro und der Königin der Nacht vorbereitet. Alle Kinder studierten den „Sklaven-Chor“ ein.

Am 19. April überreichte der Ortsvorsteher Tom Abele den Ministranten St. Gallus aus den Einnahmen des letzten Adventsfensters eine großzügige Spende. Die Oberministranten bedankten sich im Namen der gesamten Minigruppen Rißegg und Rindenmoos ganz herzlich für die Spende des Ortschaftsrates. Für viele von Ihnen ging es im Sommer nach Rom zur großen Wallfahrt und da taten die 250 € gut.

...

Am 20.04.2024 feierten 9 Kinder mit dem Thema „Du gehst mit“ in der Katholischen Kirche St. Gallus in Rißegg ihre Erstkommunion.

Am 25. April fand im Dorfgemeinschaftshaus die Mitgliederversammlung des Theatervereins Rißegg-Rindenmoos e.V. statt. Fredy Späth wurde in seinem Amt bestätigt. Iris Ege wurde neu zur 2. Vorsitzenden gewählt. Sylvia Lutz schied nach 24 Jahren aus dem Vorstand aus.

Bild: TV (v.l.n.r.) Alter und neuer Vorstand: Ralf Kessler, Elke Haug, Thomas Herrmann, Michaela König, Hans-Peter Haid, Roman Paladino, Iris Ege, Freddy Speth und Silvia Lutz.

Soldaten- und Reservistenkameradschaft Rißegg - Rindenmoos gegr. 1910

Am 27.04.2024 fand die Generalversammlung der Soldaten und Reservistenkameradschaft in Rißegg-Rindenmoos statt. Helmut Ege übernahm die Führung des Vereins.
Ein Workshop zum Thema „Blumenstrauß binden“, organisiert vom Gartenbauverein Rißegg-Rindenmoos e.V., ergänzte das vielfältige Angebot des Gartenbauvereins im Frühjahr.

Traditionell stellten auch die Anwohnerinnen und Anwohner der Hainbuchenstraße in Rißegg wieder einen Maibaum. Mit viel Muskelkraft wurde der 16 Meter hohe Maien gekonnt aufgerichtet.

Am letzten Tag im April lud der Narrenverein Reute-Rindenmoos e.V. zur Maibaumhockete in der alten Schule in Rindenmoos ein.

Bild: OV

Der schöne Baum wurde bereits am 26.04.2024 fachmännisch von der IG Rindenmoos aufgestellt.

Mai

Der Mai startete mit dem Vorspielnachmittag der Jungmusikanten des Musikvereins. Im Anschluss daran fand eine Instrumentenvorstellung statt.

Am 07.05.2024 führte der Sportverein Rissegg 1951 e.V. seine die Hauptversammlung in der Kleinen Schule durch. Bei den Wahlen traten Tom Abele (2. Vorstand) und Heike Ladel (Schriftführerin) nicht mehr an.
Neu gewählt wurden Rüdiger Streicher als 2. Vorstand und Daniela Schuhwerk als Schriftführerin. Der Vereinsrat wurde ebenfalls neu gewählt. Er besteht aus Birgit Woog, Conny Ladel, Hermann Hessner, Michael Aßfalg, Manuel Burghardt, Frank Florian (auch stv. Kassier), Simon Schreiner und Tom Abele.

...

Bild: SV (v.l.n.r.) Rüdiger Streicher, Heike Ladel, Elisabeth Strobel (Sportkreis), Dani Schuhwerk, Tom Abele, Walter Herzhauser und Ingo Deibler.

Die katholische Kirchengemeinde St. Gallus Rißegg lud (mitgestaltet von Musikverein und

Bild: OV

Soldaten- und Reservistenkameradschaft) zur Feier von Christi Himmelfahrt zur Prozession und zum Gottesdienst auf dem Platz vor dem Dorfgemeinschaftshaus ein. Danach wurde die Gemeinde zum gemeinsamen Weißwurstfrühstück eingeladen.

Am 11.05.2024 konnte die Ortschaft Rißegg, Rindenmoos und Rißegg-Halde ihre 50jährige Zugehörigkeit zur Stadt Biberach feiern.

Zahlreiche Bürgerinnen und Bürger kamen zum bunten Bürgerfest, das bis in den späten Abend dauerte.

OV Tom Abele ging auf die vergangenen 50 Jahre seit der Eingemeindung ein, in der vieles für die Ortschaft erreicht werden konnte. Biberach wiederum hat einen attraktiven Stadtteil gewonnen, der für viele Biberacherinnen und Biberacher ein neues Zuhause wurde, indem in der Ortschaft große Baugebiete entwickelt wurden.

In seiner Festrede ging Oberbürgermeister Zeidler auf die Bedeutung der Ortschaften für die Stadt Biberach ein und würdigt diese als eine großartige Bereicherung in der Gesamtarchitektur unseres Stadtgebietes. Zeidler wörtlich: „Das Motto muss dabei auch weiterhin lauten: So viel Eigenständigkeit wie möglich, so wenig Zentralisierung wie nötig. Biberach ist kein Zentralstaat.“

Bilder: OV

Zum ersten Mal hatte der SV Rissegg unter

der Organisation von Marc Lübbers (Jugendtrainer) ein Kinder-Fußballcamp vom 21. – 24. Mai 2024 veranstaltet. Federführend verantwortlich war hier die Münchner Fußballschule „MFS München“ mit den professionellen Trainern. (Bild: SV)

Juni

Der Juni begann mit bangen Tagen. Ein Regengebiet mit tagelangen Regenfällen hielt die Ortschaft in Atem. So verzeichnete die Messtation am Dorfgemeinschaftshaus allein für den 31.05 und 01.06 rund 100 Liter Regen. Flüsse und Seen traten über die Ufer und Biberach wurde nur dank des neu gebauten Damms im Wolfental nicht überflutet. In Rindenmoos wurden die Einlaufschächte durch Anwohner Tag und Nacht frei gemacht. Nur so konnte Schlimmeres verhindert werden

...

und die Ortschaft blieb vom Hochwasser verschont.

Bild: OV

Am 09.06.2024 fanden die Kommunalwahlen, so auch die Wahl zum Ortschaftsrat, statt. Für die kommende Legislaturperiode wurden vier Frauen und sieben Männer gewählt, die bis 2029 die Interessen der Ortschaft vertreten:

gewählte Bewerber

Wahlvorschlag	Bewerber	Mandat	Stimmen
FW	Deibler, Karen	Direktmandat	1.270
BLRR/CDU	Abele, Tom	Direktmandat	1.700
BLRR/CDU	Hochhausen, Jörg	Direktmandat	1.107
BLRR/CDU	Imhof, Theo	Direktmandat	1.049
BLRR/CDU	Hildenbrand, Jürgen	Direktmandat	941
BLRR/CDU	Schuhwerk, Daniela	Direktmandat	873
BLRR/CDU	Ege, Iris	Direktmandat	856
BLRR/CDU	Scheffold, Johannes	Direktmandat	839
BLRR/CDU	Pretzel, Martin	Direktmandat	771
BLRR/CDU	Liebeskind, Thomas	Direktmandat	753
BLRR/CDU	Prinz-Jäger, Mirjam	Direktmandat	585

Bild: Stadt Biberach (hinten v.l.n.r Johannes Scheffold, Mirjam Prinz-Jäger, Iris Ege, Theo Imhof, Jürgen Hildenbrand, OV Tom Abele, vorne v.l.n.r. Jörg Hochhausen, OB Norbert Zeidler, Karen Deibler, Daniela Schuhwerk, Thomas Liebeskind, Martin Pretzel)

Am 14.06. verstarb der langjährige Diakon für Rißegg Klaus Maier im Alter von76 Jahren.

Zum Abschluss des Monats Juni fand das wie immer sehr gut besuchte Schulfest des Bischoff-Sproll-Bildungszentrums statt. Zahlreiche Klassenaktivitäten zeigten Einblicke in das Schulleben.

Juli

Zur Jahresmitte konnte unsere Ortschaft einen Bevölkerungszuwachs von 31 Personen verzeichnen. Während die Zahl der Bewohnerinnen und Bewohner in Rißegg leicht rückläufig war, vergrößerte sich Rindenmoos um weitere 38 Menschen.

Der Juli begann mit einer Marschprobe des Musikvereins durch das Neubaugebiet Breite III in Rindenmoos und stimmte die Bewohnerinnen und Bewohner auf das anstehende Schützenfest ein.

In der Woche vom 02.07 – 04.07 fand an der Grundschule Rißegg die Projektwoche zum

Bild: GS

Thema Europa statt. Die Kinder konnten in altersgemischten Gruppen drei europäische Länder bereisen und Sitten, Kulturelles und Kulinarisches entdecken und erforschen. Krönender Abschluss der Woche war das Schulfest am 06.07. welches voll und ganz unter dem Motto Europa stand.

Auch in Rindenmoos wurde am ersten Juliwochenende gefestet. Die traditionelle Rindenmooser Hockete fand zum 43. Mail im Garten der Alten Schule statt. Samstag und Sonntag standen trotz durchwachsenem Wetter im Zeichen von Geselligkeit, Musik und gutem Essen.

Der Erlös der Hockete kommt unter anderem dem Krippenspiel an Heilig Abend zu Gute.

...

Am 06.07. erschien das Mitteilungsblatt zum ersten Mal am Samstag. Aufgrund organisatorischer Veränderungen beim Verlag wurde der Termin zum Missfallen des Ortsverwaltung von Mittwoch auf Samstag verlegt.

Bild: OV
Beeindruckende Wolkenspiele im Kinoformat zeigten sich am 11. über dem Himmel von Rißegg.

Ab dem 12. Juli hieß es dann wieder „Scheene Schütza". Höhepunkt für die Rißegger Kinder ist die 1931 ins Leben gerufene Rißegger Bauernhochzeit (Näheres dazu finden Sie in unserem Heimatbuch). Am Vortag der beiden Umzüge trafen sich über 20 Freiwillige, um die Kostüme der Kinder und den Hochzeitswagen mit Blumenschmuck zu schmücken.

Bild:OV

Gleich nach Schützen konnte die Beschilderung der Wanderwege um Rißegg und Rindenmoos, die im Rahmen der Heimattage geplant und zum Eingemeindungsfest eröffnet wurden, abgeschlossen werden. Seitdem ziert ein sympathischer Biber mit Hut die Wege rund um unsere Ortschaft als Hinweisgeber, an deren Wegesrand Informationstafeln aufgestellt wurden.

Im Mitteilungsblatt Nr. 27 wurde unter anderem über die Fortführung der Bauarbeiten der Leitungstrasse Solarparkt Mittelbiberach informiert. Diese wurden aufgrund fehlender Genehmigungen im Frühjahr zunächst unterbrochen. Die Anwohnerinnen und Anwohner des Weißdornwegs und des Baugebietes Birkenäcker wandten sich in einer Petition an den Oberbürgermeister und den Ortsvorsteher mit der Bitte um eine Verlagerung der Trasse mit einem größeren Abstand zu Wohnbebauung. In vielen Gesprächen mit dem Vorhabensträger und den Anwohnerinnen und Anwohnern sowie Beratungen in den Gremien konnte im Herbst ein zufriedenstellender Kompromiss für alle Seiten gefunden werden.

Der neue Ortschaftsrat konstituierte sich unter der Leitung von OB Norbert Zeidler am 25. Juli. In dieser Sitzung schlugen die neu gewählten Ortschaftsrätinnen und -räte OR Tom Abele wieder als Ortsvorsteher für die Periode bis 2029 zur Wahl durch den Gemeinderat vor.

In dieser Sitzung wurden mit Katrin Kaiser und Walter Herzhauser zwei langjährige Mitglieder des Gremiums verschiedet. OV Tom Abele dankte auch im Namen von OB Zeidler Walter Herzhauser für 25 Jahre und Katrin Kaiser für 10 Jahre engagierte Mitarbeit im Gremium und ihren Einsatz für das Gemeinwesen.

Bild: Stadtverwaltung, von li. nach re: OB Zeidler, OV Abele, W. Herzhauser und K. Kaiser

Ende Juli sammelte der Musikverein Rißegg-Rindenmoos wieder Altpapier und Kartonagen. Auch fand das traditionelle Sommerfest der Soldaten- und Reservistenkamerdschaft unter dem Baum an der Kleinen Schule statt.

...

August

Nach einer abwechslungsreichen ersten Jahreshälfte und einem schönen Schützenfest verabschiedete sich die Ortsverwaltung für 3 Wochen in die Sommerpause. Das örtliche Leben ging indes weiter.

Am 07. August besichtigte die Wandergruppe 50plus den Klostergarten des Klosters Reute. Um auch im August aktiv und fit zu bleiben , schloß sich am 21.08 eine Wanderung ins Wolfental an.

Ein neues Mobilitätsangebot wurde in Biberach und Rißegg ausgerollt. Seit dem 22. stehen am Bischof-Sproll Bildungszentrum E-Scooter zur kostenpfichtigen Nutzung bereit. Was zunächst als Testphase begann, wurde im Spätherbst aufgrund der guten Nachfrage in ein reguläres Agebot überführt.

Seit den 70er-Jahren war die ursprünglich in der Kapelle St. Wendelin beheimate Hl. Barbara als Leihgabe der Kirchengemeinde im Magazin des Museums untergebracht, bevor sie nun an einem symbolträchtigen Ort im Treppenhaus zwischen den Räumen der Kirchengemeinde St. Gallus und der Ortsverwaltung einen für die Öffentlichkeit zugänglichen Platz fand.

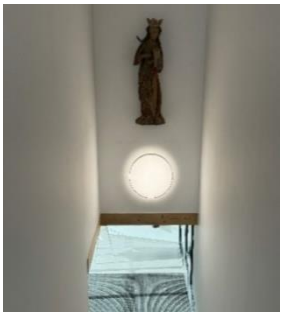

Initiert wurde die Rückkehr der Hl. Barbara von Frank Brunecker Museumsleiter und Barbara Leuchten anläßlich der Eingemeindung von Rißegg nach Biberach.

Am letzten Augustwochenende wurden die Württembergischen Meisterschaften in Weilheim/Teck in den Disziplinen Dressur und Springen über alle Altersklassen hinweg ausgetragen. Jannik Ege vom Reitclub Rissegg e.V. wurde Vizemeister bei den Junioren.

Das Wetter im August kennzeichnete sich durch eine breite Temperaturspanne. Tagsüber wurden Temperaturen von 16 bis heiße 32 Grad gemessen, Nachts von kühlen 9 bis angenehmen 17 Grad.

September

Der SV Rissegg 1951 e.V. veröffenlichte zu Monatsbeginn sein umfangreiches Angebot für den Breitensport. An allen Tagen unter der Woche können Sportbegeisterte aller Altersgruppen unter der Anleitung erfahrener Übungsleiterinnen und -leiter sich unter anderm mit folgenden Kursen fit halten: Skigymnastik, Vorschulturnen, Volleyball, Badmington, Body Art, Eltern-Kind-Turnen und Männergymnastik.

Die Fußballabteilung des Vereins organisierte zur Monatsmitte einen Bambini und F-Jugendspieltag auf dem Sportplatz, an dem am Samstag 25 Mannschaften und am Sonntag 31 Mannschaften teilnahmen.

Der Kurs „GRIPS – Mach mit, bleib fit!“, der sich an Seniorinnen und Senioren richtet, die sich geistig und körperlich fit halten möchten, startete am 16.09.2024 statt und umfasste insgesamt 8 Termine.

Eine umfangreiche Tagesordnung hatte der neue Ortschaftsrat in seiner ersten Sitzung am 17.09.24 zu bewältigen.

So standen der Hochwasserschutz, die Leitungstrasse, der Breitbandausbau und die Bürgereinwände zum Bebauungsplan Brunnadern III auf der Sitzung.

In der Nacht vom 18.09 auf den 19.09 zerstörte ein Großbrand eine Lagerhalle des landwirtschaftlichen Anwesens der Familie Kohler.

Dank dem schnellen und beherzten Eingreifen der Feuerwehr konnte die Nachbarhalle abgeschirmt und ein Übergreifen des Feuers verhindert werden. Leider wurde jedoch eine Lagerhalle durch den Brand komplett zerstört. Rund 90 Einsatzkräfte waren in dieser Nacht im Einsatz. Die Nacharbeiten dauerten bis zum Samstagabend an.

...

Bild: Feuerwehr

Für die Löscharbeiten wurde auch der alte Feuerwehrlöschteich beim Gasthaus ausgepumpt. Am Samstag beaufsichtigten die Kommandanten Retsch und Layer persönlich die Wiederauffüllung des Teiches.

Bild: Feuerwehr

Der Gartenbauverein Rißegg-Rindenmoos e.V. fuhr am 21.09.2024 zur Landesgartenschau nach Wangen.

Auch die Aktion Hoffnung führte zum Monatsende eine Kleider- und Papiersammlung durch.

Oktober

Zum 01.10.2024 traten die vier Ortsvorsteher der Biberacher Teilorte Mettenberg, Ringschnait, Rißegg-Rindenmoos und Stafflangen ihr Amt für die Periode bis 2029 an, nachdem sie am Tag zuvor durch den Gemeinderat gewählt wurden.

(v.l.n.r.) Christoph Kapfer, Tom Abele, Helmut Müller Walter Boscher und OB Norbert Zeidler
Bild: Stadtverwaltung

Sportlich ging es auch in den Oktober. Am ersten Wochenende fand das Jugendturnier des Reitclub Rissegg e.V. statt und in der Halle wurde mit verschiedenen Mannschaften Tischtennis gespielt.

Der Gartenbauverein führte am 12.10. eine Streuobstsammelaktion durch. Die Äpfel wurden anschließend gepresst und als Naturapfelsaft abgefüllt zum Verkauf angeboten.

Alljährlich veranstaltet der Musikverein seine Sichelhenke in der Turn- und Festhalle. Nach dem ökumenischen Gottesdienst wurde musikalisch umrahmt zum Frühschoppen und zum reichhaltigen Mittagstisch mit regionalen Speisen geladen. Die Sichelhenke darf getrost als Institution im Jahreskalender bezeichnet werden, was die vielen Besucherinnen und Besucher eindrucksvoll bestätigen.

Der Ortschaftsrat traf sich am 15. zu seiner Oktobersitzung. Auf der Tagesordnung untern anderem stand der Lärmaktionsplan sowie der Stand der Kindergartenneubaus des katholischen Kindergartens. Leider konnte OV Tom Abele keine positiven Nachrichten in Sachen Erweiterungsbau verkünden. Da die Katholische Kirche erst dann bereit ist, die Trägerschaft fortzuführen, wenn die Kostenbeteiligung der Stadt erhöht wird, stehen Verhandlungen an, die Zeit benötigen. Der Ortschaftsrat äußerste sein Unverständnis und forderte eine zügige Weiterplanung auch ohne Klärung der Trägerschaft.

Der Gartenbauverein Rißegg-Rindenmoos organisiert alle 2 Jahre für die Stadt Biberach den Blumenschmuckwettbewerb in unserer Ortschaft.

Im Juni rief der Verein die Bürgerinnen und Bürger auf, sich zu beteiligen. Die Aktion hat zum Ziel, die Biodiversität zu fördern und gleichzeitig einen Beitrag zum Ortsbild zu leisten.

Im Oktober konnte dann Vorsitzender Achim Brüchle die vielen Preisträgerinnen und Preisträger von jung bis alt auszeichnen

...

Bild: OV

Am 20.10. feierte die Kirchengemeinde ihr Patrozinium, welches am liturgischen Gedenktag des Schutzpatrons begangen wird, dessen Name die Kirche trägt. Im Anschluss an die Eucharistiefeier lud der Kirchengemeinderat zum gemütlichen Zusammensein im Dorfgemeinschaftshaus ein.

„Achtsam Morden“ hieß es am Abend dann im Dorfgemeinschaftshaus. Vor voll besetztem Saal beeindruckte die Theaterei Herrlingen mit der Komödie von Karsten Dusse das anwesende Publikum. Organisiert wurde der Abend vom Theaterverein.

In der Nacht vom 26.10 auf 27.10 ging die Sommerzeit zu Ende und die Uhren wurden eine Stunde zurückgestellt.

November

Die Stadt Biberach überarbeitete ihren Internetauftritt. Hierbei wurden auch die Ortsseiten neu strukturiert. Unter rissegg.de gelangt man nun direkt zur Startseite und kann einfach zu den vielfältigen Informationen und Aktuellem zur Ortschaft navigieren.

Am 3. November hatte die Fussabteilung des SV Rissegg den SV Dürmentingen zu Gast und beendete die Fussballjahr mit dem letzten Spiel vor heimischer Kulisse.

Gleich 2 Veranstaltungen gab es am 16.11. In der Grundschule fand der Lesenachmittag statt und in der Aula des Gymnasiums lud der Frauenchor FiS zum Konzert unter dem Motto „Leute – wie die Zeit vergeht“ ein.

Beim Lesenachmittag an der Grundschule Rißegg, organisiert vom Freundes- und Förderverein, konnten Eltern, Schüler und Gäste Neuerscheinungen und Klassiker der Kinderliteratur entdecken, Weihnachtsgeschenke aussuchen und in der Schülerbücherei schmökern. Höhepunkt war das Kindertheater mit Gerald Ettwein als Herr Wunderle, der mit Musik, Magie und lustigen Missgeschicken die Kinder bestens unterhielt. Der Nachmittag war ein voller Erfolg, unterstützt von Kaffee und Kuchen, und sorgte für eine fröhliche Atmosphäre bei allen Anwesenden.

Volles Haus und fröhliche Stimmung hieß es beim Konzert des FiS. Das Repertoire war umfangreich: vom Schlaflied bis Partykracher.

Bild: OV

Der Erlös der Veranstaltung kam den kostenlosen Kinderspielen beim Schützenfest zu Gute.

Jährlich organisiert die Soldaten- und Reservistenkameradschaft die Gedenkfeier zum Volkstrauertag. Gemeinsam wurde in der Kirche und auf der anschließenden Kranzniederlegung auf dem Friedhof den Opfern von Gewalt, Krieg, Terror und Vertreibung gedacht.

OV Tom Abele hob die Bedeutung der Demokratie als das wertvollste Instrument zur Verhinderung von Krieg und Leid hervor, da sie sich nicht von Gewalt und dem Prinzip des Stärkeren vereinnahmen lässt.

...

Im Anschluss an die Gedenkfeier ging es zum traditionellen Rehessen ins Reiterstüble, wo die Gäste in gewohnter Weise vorzüglich von der Familie Kohler bewirtet wurden.

Sportlich gings es am selben Tag auch in der Turnhalle zu. „Manege frei!“ hieß es beim Kinderturntag des Sportvereins. Im Rahmen des Aktionstages konnten Kinder im Alter von 1,5 bis 7 Jahren in die Welt des Zirkus eintauchen.

Am 23.11. organisierten die Elternbeiräte des Bischof-Sproll-Bildungszentrums den diesjährigen Adventsmarkt. Dieser bot eine Fülle von Angeboten, wie zum Beispiel Bastelarbeiten, Kulinarisches oder auch Advents- und Weihnachtsgestecke.

Der neu gewählte Baubürgermeister der Stadt Biberach, Simon Menth, war am 26.11. im Ortschaftsrat zu Gast und referierte über die Ziele und Projekte der Stadt Biberach und übe Maßnahmen für die Ortschaft, insbesondere dem Hochwasserschutz.

Der traditionelle Tanzball der Tanzabteilung des Sportvereins am ersten Adventswochenende zierte den Schluss eines vielfältigen Monats, der das Novembergrau gerne vergessen ließ.

Dezember

Die Senioren feierten am 03.12. Nikolaus. In geselliger aber auch besinnlicher Runde. Wieder einmal organisierte das Team der Seniorengemeinschaft einen unvergesslichen Nachmittag. Über 50 Seniorinnen und Senioren genossen Impulsgeschichten, weihnachtliche Lieder mit dem Schulchor und der Flötengruppe, das Theaterstück der Grundschule und den Jahresrückblick des Nikolaus.

Nikolaus und Ruprecht besuchten auch Rindenmoos und brachten die Gesichter nicht nur der Kinder zum Strahlen. Die Freude war groß, als Nikolaus mit Ruprecht zur Alten Schule kam und für alle Überraschungen im Gepäck hatte. Über 110 Kinder warteten gespannt und durften sich über liebevoll verpackte Geschenke freuen. Perfekt organisiert

von der Interessensgemeinschaft.

Bild: Theo Imhof

Am 6.12. startete zum ersten Mal der Bici-Bus. Sicher und Begleitet mit dem Fahrrad zur Schule ist das Ziel des Bicibus. Seitdem fährt der „Bus“ jeden Freitagmorgen von Rindenmoos zur Schule nach Rißegg und zurück. Dabei radeln die Kinder in der Gruppe, begleitet von Erwachsenen.

Beim festlichen Konzert des Musikvereins und der Jugendkapelle KJuka4life nahmen die Musikerinnen und Musiker das Publikum auf eine kurzweilige musikalische Reise mit. Dass die Musikanten wieder einmal gekonnt und auf hohem Niveau den Geschmack der Besucherinnen und Besucher trafen, zeigte sich nicht zuletzt am langanhal-

tenden Applaus.

Bild: OV

Geehrt wurde auch Dimitri Frenkel für seine 20jährige Dirigententätigkeit.

...

Der vom Ortschaftsrat organisierte Adventsmarkt fand am 13.12. am, im und um das Dorfgemeinschaftshaus statt und erfreute sich regen Zuspruchs. Kirchengemeinde, Musikverein, der Frauenchor FiS, die Kindergärten, die Grundschule sowie die anderen örtlichen Vereine sorgten für ein abwechslungsreiches Programm und kulinarische Genüsse.

Das Team von Sportfreunde Kohler hat mit dem Reitclub Rissegg und zahlreichen Bürgerinnen und Bürger wieder die Aktion „Weihnachten im Schuhkarton“ unterstützt. In diesem Jahr wurde ein Rekordergebnis von 300 gespendeten Päckchen erzielt. Diese gingen zum fünften Mal in Folge an die DRK-Tafel in Biberach. Das Weihnachtsreiten des Reitclubs Rissegg am 3. Adventswochenende brachte knapp über 1700 Euro an Spenden ein, die vollständig an JARO, dem ambulanten Kinder- und Jugendhospizdienst übergeben wurden.

Fröhliche Weihnachtszeit heiß es auch in der Grundschule. Beim Adventsfenster wurde im Rahmen eines Adventsfensters am 19. ein Krippenspiel und festliche Lieder präsentiert. Zuvor wurden von 60 Kindern leckere Bredle gebacken.

Am 22.12. und 23.12. gab es wieder Fisch. Der Fischerverein verkaufte traditionell Karpfen und Forellen in der Fischerhütte.

An Heiligabend lud der Musikverein zum Weihnachtsständchen ein. Vor dem alten Kindergarten und der Alten Schule wurden die Zuhörerinnen und Zuhörer auf die bevorstehenden Weihnachtstage eingestimmt.

Das Krippenspielteam der Interessengemeinschaft Rindenmoos lud im Anschluss zum Krippenspiel am neuen Spielplatz vor der Kapelle ein. Zahlreiche Kinder boten gekonnt und freudig die Weihnachtsgeschichte dar.

Bilder: OV

Nicht nur in Biberach gibt es das „Christkindles Ralassa“.

Der stellvertretende Ortsvorsteher Jörg Hochhausen stellte fest:

„Dr Oi oder dr ander zieht Nees nauf
Ond denkt sich, des wird ja emmer bonter,
s‘ Chrischtkendle kommt doch en Biberach ronter.
Doch I sag Eich und des isch klar,
s‘ wahre Chrischtkend kommt in Rißegg ra.“

...

Bild: OV

Der erste Weihnachtsfeiertag zeigte sich von seiner angenehmen Seite mit einer prächtigen Fernsicht:

Bild: OV, Blick auf den Bussen

Am 27.12. konnte unser langjähriger Ortsvorsteher und Träger des Bundesverdienstkreuzes Dieter Meier seinen 80igsten Geburtstag feiern. OV Tom Abele überbrachte dem Jubilar im Namen des Ortschaftsrates die besten Glückwünsche und dankte Dieter für seine prägenden Einsatz für unsere Ortschaft.

Zu Sylvester sang der Frauenchor FiS im Bürgerheim und sorgte bei den Bewohnerinnen und Bewohnern für einen schönen Jahreswechsel.

Zum Schluss

Hier endet nun unser Rückblick auf das Jahr 2024. Vieles war sicher noch in Erinnerung, manches vielleicht auch neu. Wir hoffen, Sie hatten Spaß beim Lesen.

Nicht alles konnte in diesen Jahresrückblick aufgenommen werden und ein mancher und manches blieb unerwähnt, was erwähnenswert gewesen wäre. Dies soll auf keinen Fall eine Abstufung in der Wertschätzung sein. Nicht alles dringt immer an unser Ohr.

Ich möchte die Gelegenheit auch dazu nutzen, mich bei allen, die zum Gelingen unseres Gemeinwesens beitragen, ganz herzlich bedanken. Danke auch die Verwaltung, insbesondere an Herrn OB Zeidler, für das offene Ohr für die Anliegen unserer Ortschaft.

Wir halten Sie auf dem Laufenden. Es wird sicher wieder ein spannendes Jahr werden.

Ihr
Tom Abele
Ortsvorsteher

Anmerkung: Auch finden Sie auf der städtischen Homepage eine Zusammenfassung als pdf-Datei in Farbe. Oder Sie kommen in die Ortsverwaltung. Hier halten wir Ihnen gerne ein gedrucktes Gesamtexemplar bereit.